GBNTRAVEL
GLOBAL BOOKING NETWORK

Estadias por cá!

Oferta encontrada na data:: 20 out. 2020, *Partida:* 20 dez. 2020
Baseado em 2 adultos

desde
169 €
Por pessoa

Porto ***Óbidos*** ***Seia*** ***Penela*** ***Covilhã***

Trip description
Óbidos Vila Natal
Castelo de Óbidos, Vila das Rainhas

Aldeia Natal (Cabeça, Seia)
Aldeia da Cabeça
Presépios, Casa do Pastor, Casa do Chocolate, Oficinas de Cozinha e Passeios Temáticos.

Penela Presépio
Presépio vivo
Comboio, Mercadinho de Natal, Ferromodelismo, Playground Radical

5 DESTINOS | 2 ACOMODAÇÕES | 1 CARS | 3 NIGHTS

Renault Captur SUV /AC/4dr or similar

Pickup: Porto Airport (Shuttle Service) 04/12/2020 12:00
Dropoff: Porto Airport (Shuttle Service) 07/12/2020 18:00

Porto
Portugal

From day 1 to day 1 (20/dez./2020 > 20/dez./2020)

0

Acerca da cidade
Situated on a dramatic valley cut by River Douro, Porto is known for the beauty of its building and the sweet taste of is wine. The hub of the city is Avenida dos Aliados, a wide avenue encircle by Praça General H. Delgado and Praça da Liberdade. Nonetheless, the most alluring part of the city is Ribeira, the river district and a Unesco World Heritage Site, where three of Europe's most graceful bridges span the gorge. Busy Praça da Liberdade and the adjoining Avenida dos Aliados make up the centre of town, where statues stand in the centre of busy mosaic walkways. Nearby rises Porto's great cathedral, a colossal, fortified Romanesque structure whose heavy granite foundations, thick walls and tiny windows enclose a gloomy interior. The Ribeira stretches along the river, skirted by a wonderful quay filled with shops and restaurants. Porto's most characteristic monument, the ornate Torre dos Clérigos, offers a panorama of the city from atop its 240 steps. No visit to Porto would be complete without a stop at some of the many bodegas, wine lodges, where port is stored and bottled. And a visit to the amazing Lello library with its spiral staircase, is a must see as well, even if you are not a Harry Potter's fan.
Pontos de Interesse
Centro da cidade, Gardens of the Crystal Palace, Funicular dos Guindais, Massarelos, Porto City Park, Ferreira Borges Market, Don Luis Bridge, Casa de la musica, Miragaia, Praia da Vila do Conde, Lello bookstore, Museum of Contemporary Art of Serralves, Castle of Cheese , Church of the Clérigos, Church of Carmen, Serralves Foundation, Prefeitura de Oporto, Portuguese Photography Center, Cordoaria's Garden, Catedral de Oporto, Porto-São Bento Station, Lordelo do Ouro, Estadio do Dragão, Palace of the Porto Stock Exchange, Rio Duero

Porto
Portugal

245 Quilômetros - 2h 20m

Óbidos
Portugal

Óbidos
Portugal

From day 1 to day 2 (20/dez./2020 > 21/dez./2020)

1

Acerca da cidade
Óbidos está localizado em uma colina, cercada por um muro fortificado. Óbidos continua a ser um exemplo bem preservado da arquitectura medieval; suas ruas, praças, muralhas e seu castelo são um destino turístico popular. O castelo agora abriga uma pousada. O município também abriga o famoso complexo de golfe Praia D'el Rey, um dos mais importantes complexos de golfe da Europa, e o Real Óbidos

Josefa D Obidos - Hotel

★★★★

20/12/2020 - 21/12/2020 (1 Noite/s)

Room
ACOMODAÇÃO E CAFÉ DA MANHÃ

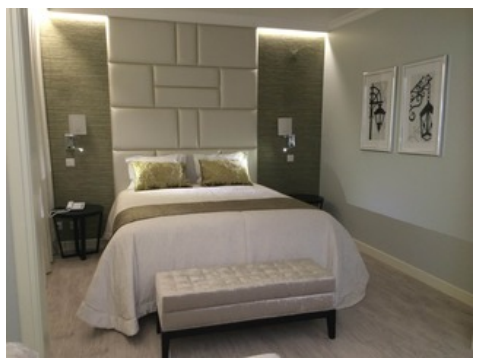

Popularidade
86 %

Morada
Rua D. João De Ornelas, 2510-074, Óbidos, Portugal

Sobre o hotel
Este hotel se encuentra a sólo un kilómetro del centro de Obidos, cerca de la puerta de la ciudad. Hasta la playa son unos doce kilómetros. En un radio de 200 metros encontrará diversas tiendas y comercios, así como lugares de ocio y entretenimiento. El centro turístico y una parada de transporte público se hallan a sólo unos minutos andando. La discoteca más cercana está a unos seis kilómetros de distancia aproximadamente. Hay unos 75 kilómetros hasta el aeropuerto. Renovado en 2001, este hostal construido en estilo clásico dispone de un edificio principal de 3 plantas y un total de 34 habitaciones, de las cuales 2 son suites. Los huéspedes serán recibidos en un hall de entrada con recepción abierta las 24 horas. Parte de las instalaciones son el servicio de caja fuerte, el guardarropa, los ascensores y la peluquería. Al ocio invitan una cafetería, un pub con música en directo, la sala de juegos y la sala de televisión. En lo referente a lo gastronómico, dispone de un restaurante a la carta climatizado y un salón de desayuno. Quienes viajen por motivos de negocios dispondrán de una sala de conferencias y una terminal de Internet. En cuanto al coche, podrá aparcarlo en el aparcamiento propio del hotel. Los servicios de habitaciones y de atención médica completan el abanico de prestaciones ofrecidas. Las habitaciones, con calefacción central, disponen de baño, secador de pelo, teléfono de línea directa, TV vía satélite o por cable, radio y conexión a Internet. Un minibar-nevera, un aire acondicionado y una caja fuerte de alquiler completan el equipamiento. Sin cargo adicional podrá solicitar una cama para niños. Los huéspedes podrán jugar al billar o utilizar el campo de golf que se encuentra a unos 14 kilómetros de distancia.
. ((* Sorry, this information is not available in the selected language and is shown in ES)

Óbidos
Portugal

232 Quilômetros - 2h 37m

Seia
Portugal

Seia
Portugal

From day 2 to day 2 (21/dez./2020 > 21/dez./2020)

0

Acerca da cidade
Seia é uma antiga freguesia portuguesa do concelho de Seia, na província da Beira Alta, região do Centro e sub-região da Serra da Estrela, com 19,77 km² de área e 6342 habitantes (2011). A sua densidade populacional era 320,8 hab/km². Foi extinta e agregada às freguesias de São Romão e Lapa dos Dinheiros, criando a União das freguesias de Seia, São Romão e Lapa dos Dinheiros.

Seia
Portugal

105 Quilômetros - 1h 50m

Penela
Portugal

Penela
Portugal

From day 2 to day 2 (21/dez./2020 > 21/dez./2020)

0

Acerca da cidade
Penela é uma vila portuguesa do distrito de Coimbra, na província da Beira Litoral, região do Centro (Região das Beiras) e sub-região Região de Coimbra, com cerca de 3 300 habitantes. Situa-se cerca de 20 km a sul da capital do distrito.

Penela
Portugal

169 Quilômetros - 1h 59m

Covilhã
Portugal

Covilhã
Portugal

From day 2 to day 4 (21/dez./2020 > 23/dez./2020)

2

Acerca da cidade
Covilhã é uma cidade da região Centro, Portugal. Por vezes referida como cidade de lã e neve, a Covilhã é um dos principais centros urbanos da histórica região da Beira Interior. A proximidade das montanhas oferece um cenário dramático e um ótimo ambiente para quem gosta de caminhadas, camping, alpinismo e esqui. A Covilhã é, de facto, um exemplo original de uma "cidade montanhosa", rara no urbanismo português com a expressão de uma ampla tradição industrial baseada nos tempos modernos e contemporâneos. A montanha é o principal atributo da cidade, localizada no coração da Serra da Estrela, entre as margens de Carpinteira e Goldra, tão importantes para a indústria da lã. A universidade, reestruturada na era contemporânea, e a indústria da lã projetaram o perfil social e histórico, criando um imaginário forte. Estes são os pilares da cidade. Covilhã sempre foi uma cidade única na Idade Média, enquanto os subúrbios foram desenvolvidos, a área dentro da muralha permaneceu desabitada. Os Royals tiveram que emitir decretos para forçar a população a habitar esta área. Foi somente no século XV que as pessoas começaram a notar a área da muralha. As casas foram construídas por ruas estreitas e escadarias, criando uma topografia que pode ser vista até hoje. Desde então a economia Covilhã centrou-se nos recursos naturais da serra.

Luna Hotel Serra da Estrela
★★★★

21/12/2020 - 23/12/2020 (2 Noite/s)

Double or Twin CLASSIC
ACOMODAÇÃO E CAFÉ DA MANHÃ

Popularidade
82 %
Morada
Penhas da Saude

Sobre o hotel
Nas montanhas e com excelente localização em Covilha, Luna Hotel Serra da Estrela fica a 1 minutos de carro de Penhas da Saúde e a 6 minutos de Covão d'Ametade. Este hotel de 4 estrelas fica a 10,2 km de Praça do Município e 10,4 km de Torre. Após um dia nas pistas de esqui, aproveite as instalações recreativas que incluem quadras de tênis externas. Este hotel oferece Wi-Fi de cortesia, assistência com excursões/ingressos e salão de baile. Sinta-se em casa em um de nossos 80 quartos com ar-condicionado e frigobares. O Wi-Fi de cortesia mantém você conectado e há programas via satélite para sua diversão. Os banheiros apresentam chuveiro/banheira combinados. As comodidades incluem telefones, além de cofres e escrivaninhas.